

1 PLANTA BAIXA - TÉRREO
1 : 50

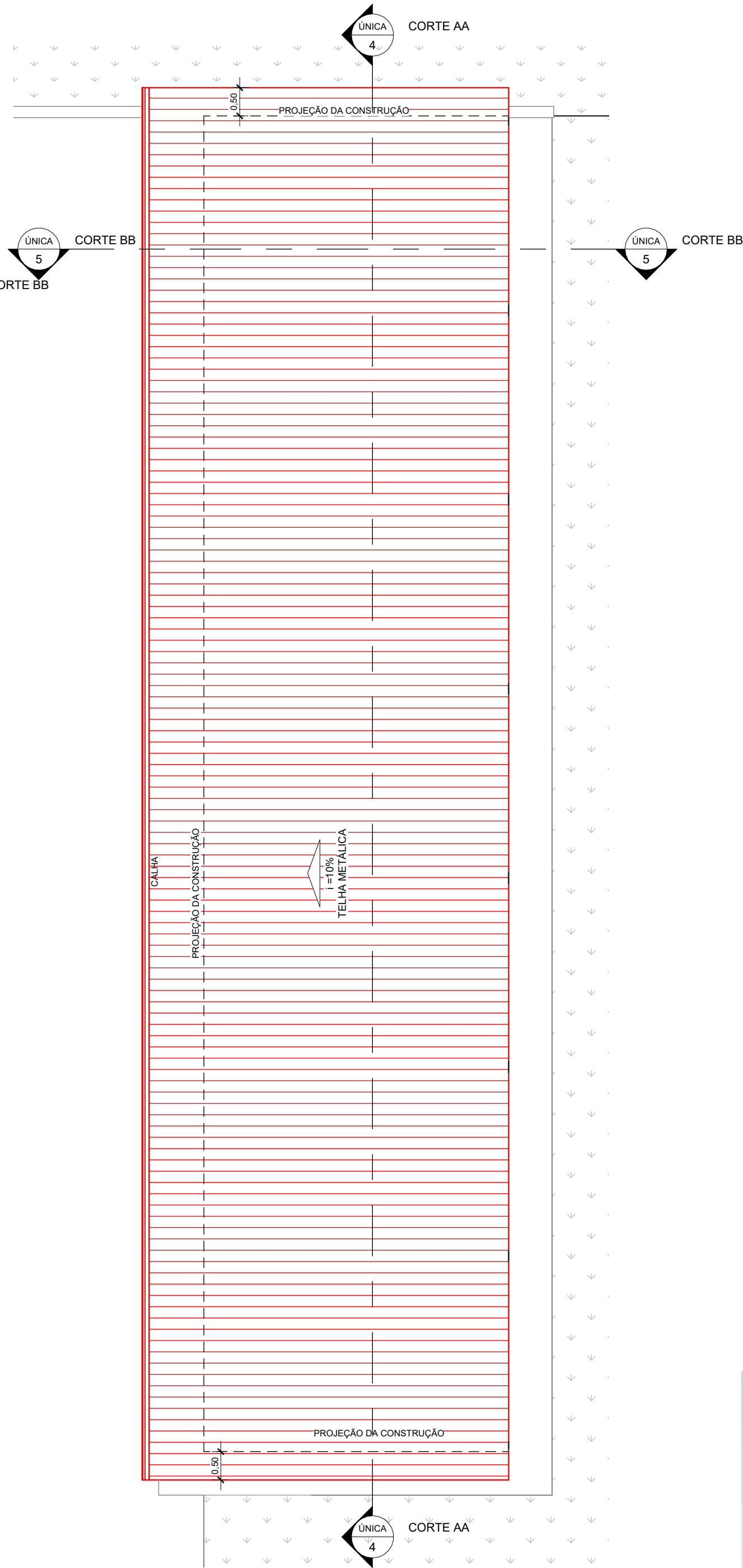

2 PLANTA BAIXA-COBERTURA
1 : 75

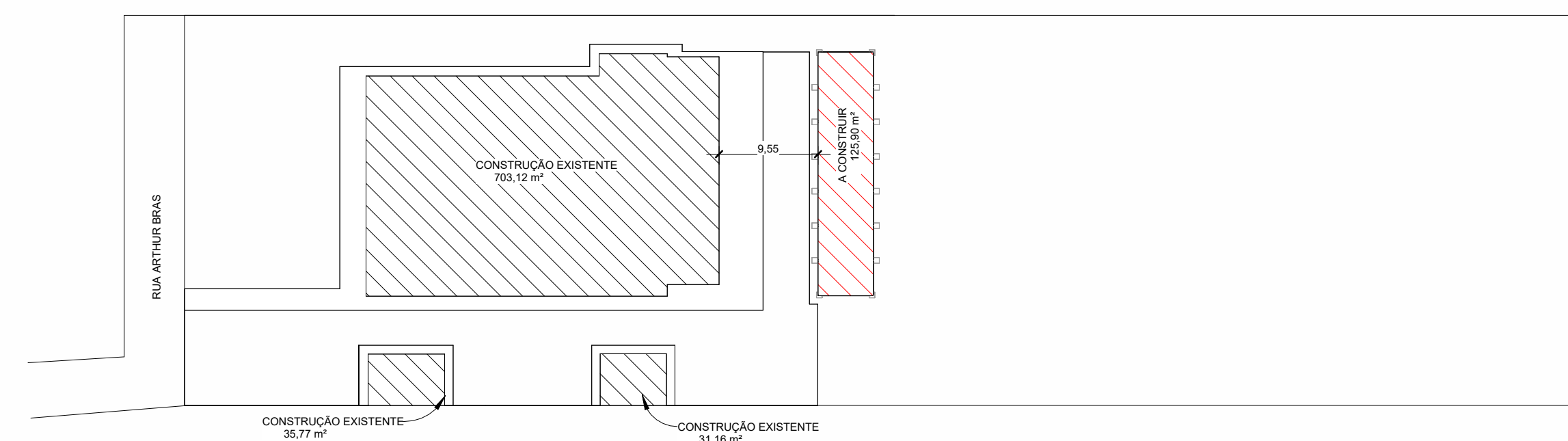

3 PLANTA LOCAÇÃO
1 : 500

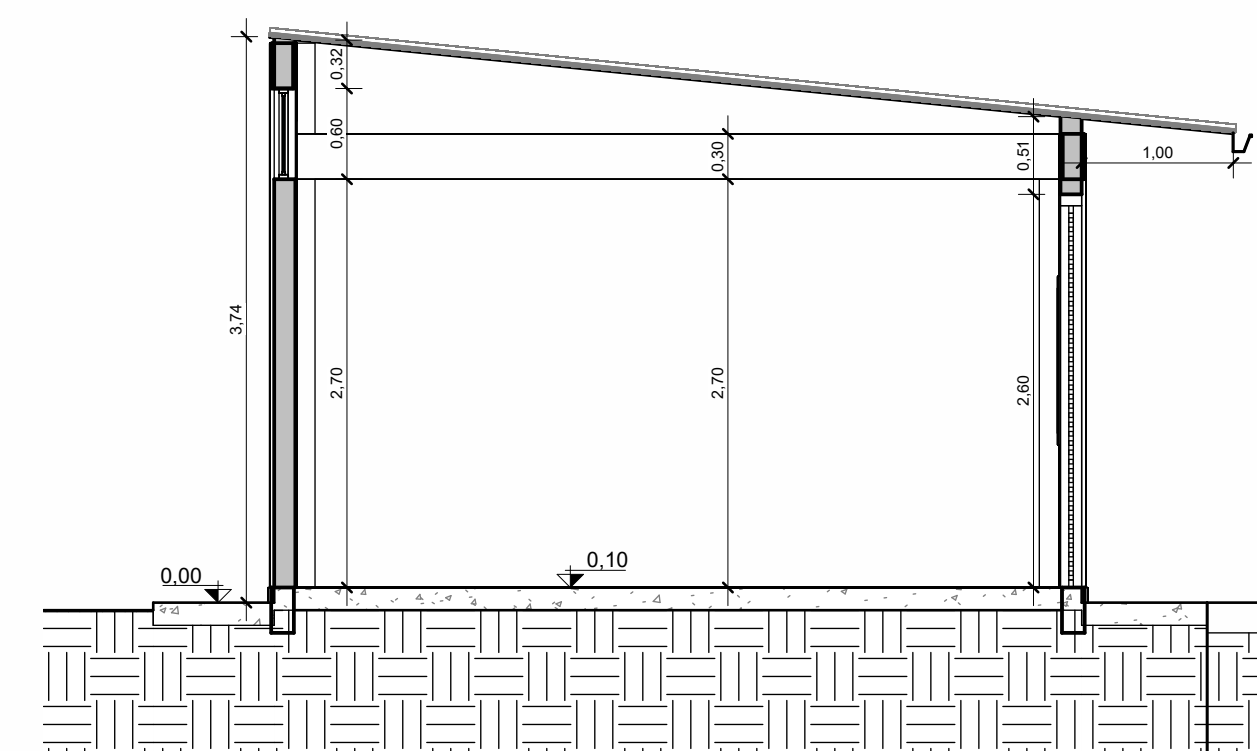

5 CORTE BB
1 : 50

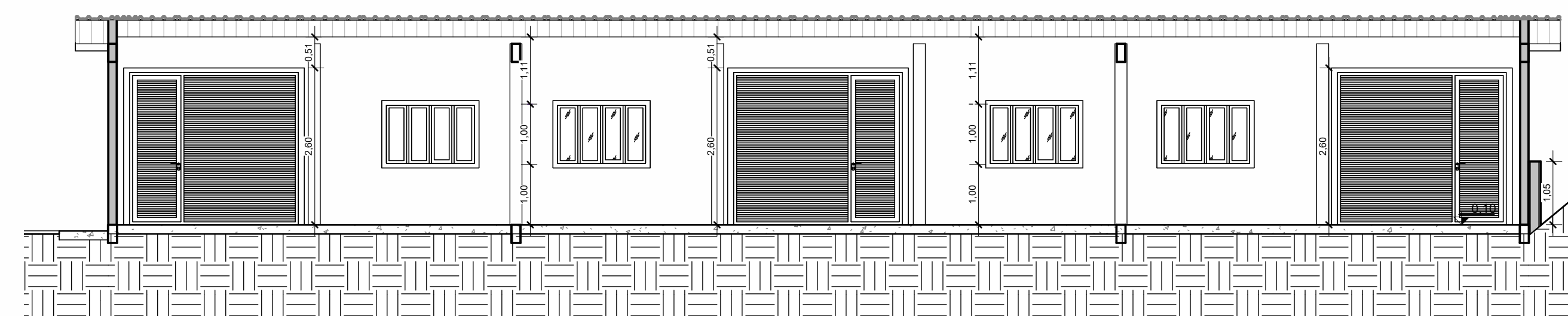

4 CORTE AA
1 : 75



7 FACHADA
1 : 75

NUMERAÇÃO PREDIAL	A CONSTR. PRIVATIVA	ÁREA DE GARAGEM	ÁREA DE VARANDA	ÁREA TOTAL m²
n°702	895,95 m²	- m²	- m²	895,95 m²
ÁREA TOTAL CONSTRUÍDA				895,95 m²
TERRENO	TERRENO (ÁREA m²)		5.0000 m²	
TOTAL ÁREA CONSTRUÍDA	EXISTENTE (770,05 m²)		895,95 m²	
	AMPLIAÇÃO (125,90 m²)			

TÍTULO		PROPRIETÁRIO		
AMPLIAÇÃO DO GALPÃO ALTO DA GLÓRIA		PREFEITURA MUNICIPAL DE BRAZÓPOLIS		
AUTOR DO PROJETO		LOCAL		
ANA PAULA MOTA ALVES		Avenida Arthur Braz, 702 - Alto da Glória Brazópolis - MG		
DESENHO		REVISÃO		
PLANTA BAIXA, PLANTA DE LOCAÇÃO CORTES E FACHADA QUADRO DE ÁREA		REVISÃO		
ÁREA	DATA	ESCALA	INDICADA NO DESENHO	FOLHA
895,95 m²	06 de março de 2024		ROD	ÚNICA
Alves Serviços de Engenharia Ltda CNPJ. 07.288.562/0001-21 CREA-MG 034595 Av. Juscelino Kubistchek, 100 - Centro - Piranguinho-MG (35) 99136-0414 alvesengenharia.projetos@gmail.com				